

# Motril

## Cruces de Mayo 2025

del 1 al 4 de mayo

Escuela de Arte Mercedes Martín

AYUNTAMIENTO DE MOTRIL  
ÁREA DE FIESTAS Y EVENTOS

# PROGRAMA CRUCES DE MAYO 2025

CRUZ MUNICIPAL EN PLAZA DE LA CORONACIÓN



EN PLAZA DE LA CORONACIÓN

### PLAZA CORONACIÓN

JUEVES 1 de mayo

12:30 h.  
INAUGURACIÓN  
CRUZ MUNICIPAL

Mercedes Martín  
Escuela de Arte

13:00 h. ESCUELA DE  
ARTE MERCEDES MARTÍN

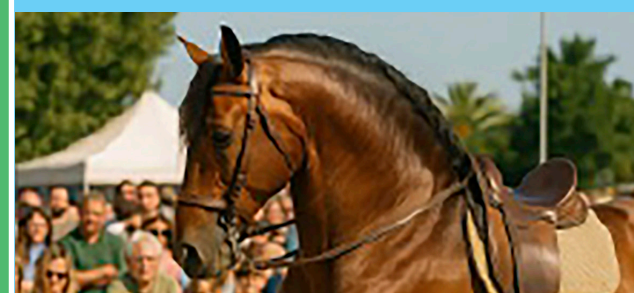

14:00 h. EXHIBICIÓN  
DOMA CLÁSICA  
DE CABALLISTAS

Solar vallado junto al I.E.S FRANCISCO GINER DE LOS RÍOS  
ORGANIZA Asociación Hípica  
EL RUBIO CIUDAD DE MOTRIL

de 16:00  
a 18:00 h.  
EL TARDEO CON  
RUBÉN DÍAZ

### PLAZA TOROS

17:00 h.  
SESIÓN DJ  
IVI



18:00 h. SESIÓN DJ  
NATALIA MORALO  
Y RUBÉN FERNÁNDEZ

de 22:00 a cierre  
SESIÓN DJ  
IVI

ESPECTÁCULOS  
PLAZA DE TOROS  
Organiza EVENTOS SENSACIÓN  
Colabora AYTO. DE MOTRIL



ZONA DE CABALLISTAS: Solar Vallado junto el I.E.S Francisco Giner de los Ríos  
Todos los espectáculos **GRATUITOS** | más información [motril.es](http://motril.es)

### PLAZA CORONACIÓN

VIERNES 2 de mayo



13:00 h.  
CONCURSO  
DE SEVILLANAS  
(PREMIOS PARA LOS GANADORES)



de 16:00 a 18:00 h.  
EL TARDEO CON DJ IVI

### PLAZA TOROS

17:00 h.  
SESIÓN DJ  
VÍCTOR  
GARCÍA



23:00 h.  
SESIÓN DJ  
DANI DÍAZ



de 22:00  
a cierre  
SESIÓN DJ  
KIKE  
RODRÍGUEZ  
LA MÁQUINA  
DEL TIEMPO

### PLAZA CORONACIÓN

SÁBADO 3 de mayo



ESCUELA  
DE BAILE  
VIRGEN  
DE  
LAS ANGIUSTIAS

13:00 h. ESCUELA DE  
BAILE LAS ANGIUSTIAS



de 16:00  
a 18:00 h.  
EL TARDEO  
CON  
DJ PRADOS

### PLAZA TOROS

17:00 h. APERTURA



18:00 h.  
SON DE CAÑA  
Y LOS JAIROS

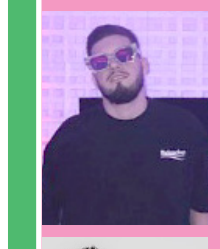

23:00 h. SESIÓN  
DJ PRADOS



de 01:00 a cierre  
DJ SERGIO  
DÍAZ

### PLAZA CORONACIÓN

DOMINGO 4 de mayo

12:30 h.  
ENTREGA DE PREMIOS  
CONCURSO  
CRUCES DE MAYO 2025



13:00 h. CONCIERTO  
CORO ROCIERO  
AMIGOS DEL ROCIO

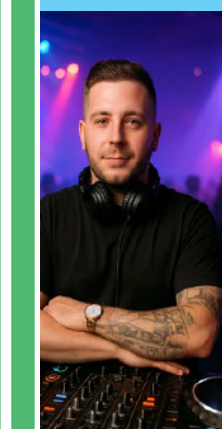

de 16:00  
a 18:00 h.  
EL TARDEO CON  
DJ VÍCTOR  
GARCÍA

### RECINTO FERIAL

del 1 al 11 de MAYO  
CIRCO BERLÍN



del  
1 al 4 de Mayo  
ATRACCIONES  
DE FERIA  
(solar junto  
Jefatura de  
Policía Local)

## RELACIÓN CRUCES DE MAYO 2025

### CENTROS EDUCATIVOS (30 de abril)

1. AMPA "ALIFA" CEIP LOS ALAMOS  
CRUZ "CIRCO LOS ÁLAMOS"
2. CDP ARCO IRIS/LA PALMERA SCA  
CRUZ "ARCO IRIS"
3. FUNDACIÓN EDUCATIVA SANTO DOMINGO  
/ COLEGIO SANTO ROSARIO  
CRUZ "CRUFESD"
4. CEIP PABLO RUIZ PICASSO  
CRUZ "AIRES DE NUESTRO PUERTO"
5. COLEGIO AVE MARÍA VARADERO  
CRUZ "LA CRUZ DE LA MÚSICA"
6. CDP. NUESTRA SEÑORA DEL PILAR (COEPI SCA.)  
CRUZ "BUSCANDO A NEMO"
7. CEIP MARIANA PINEDA  
CRUZ "LA VUELTA AL MUNDO EN 180 DÍAS"
8. CENTRO DE EDUCACIÓN INFANTIL POMPITAS  
CRUZ "AROMAS A VEGA"
9. I.E.S. FRANCISCO JAVIER DE BURGOS  
CRUZ "DE LOS VERSOS RECICLADOS"
10. CEIP CARDENAL BELLUGA  
CRUZ DEL MAR

### CRUCES EN CARROZAS (Plaza Coronación)

1. "LOS K ENTREMOS"
2. "EL PATIO DE LA MONDA"
3. "LA JUVENTUD"
4. "LA PATERA FLAMENCA"
5. "LOS AMIGOS"

### CRUCES EN EXTERIOR E INTERIOR (patios, cocheras, calles, fachadas, locales, ...)

1. CRUZ "AL NATURAL"  
ASOCIACIÓN DE MUJERES VIRGEN DEL MAR DE CALAHONDA  
Sala del Reloj / Plaza Neptuno
2. CRUZ "TRASARTE"  
Rambla de Capuchinos, 27 (ESCAPARATE)
3. CRUZ "SEPULCRO Y DOLORES"  
COFRADIA SANTO SEPULCRO  
Calle Comedias, 14
4. CRUZ "DE LA DIVINA PASTORA"  
REAL E ILUSTRA HERMANDAD DE LA DIVINA PASTORA  
Cochera de la Iglesia (junto soportales calle Depósito)
5. CRUZ "FLAMENCURA QUE NO TIENE CURA"  
Rubén Darío, 1 (COCHERA)
6. CRUZ ASOCIACIÓN DE VECINOS DE SAN ANTONIO  
ASOCIACIÓN DE VECINOS DE SAN ANTONIO  
Camino de San Antonio, 21
7. CRUZ "LA ALEGRÍA"  
Calle Ruperto Chapí, 10 (COCHERA)
8. CRUZ "ALEGRÍA DE VIVIR"  
Calle Rodríguez Acosta, 14 (escaparate oficina ALLIANZ)
9. CRUZ "A. VV. MOTRIL ESTE"  
Calle Depósito (Bar Jorge)
10. CRUZ "COFRADIA LA ORACIÓN DE NTR. SEÑOR  
EN EL HUERTO DE LOS OLIVOS"  
Avda. Norman Bethune, 3
11. CRUZ "PLAZA DOMINGO SANCHEZ MESA"  
Café-bar TANDEM
12. CRUZ HERMANDAD NUESTRA SRA. DE LAS ANGIUSTIAS  
Plaza junto a la Ermita
13. CRUZ DE MAYO DE LA VERA CRUZ  
Organizada por la Real Hermandad de la Vera Cruz  
Exteriores del Colegio Cardenal Belluga
14. CRUZ SAN NICOLÁS  
Asociación de Vecinos de La Nacla  
Plaza de la Ermita de San Nicolás
15. CRUZ CORONA JIM  
Plaza de la Coronación

### CRUCES CENTROS MUNICIPALES DE PARTICIPACIÓN ACTIVA

1. C.P.A. ALTAMAR DE VARADERO
2. C.P.A. ROMPEOLAS DE SANTA ADELA
3. C.P.A. LA ZAFRA, C.P.A LAS ANGIUSTIAS
4. C.P.A. DE PLZ DE ESPAÑA
5. TALLERES DE ADULTOS EN EL "CENTRO SOCIAL LA FABRIQUILLA"